

DGR 399/2023

INTERVENTI A SOSTEGNO DELLE
IMPRESE CULTURALI, CREATIVE E
DELL'AUDIOVISIVO

SUB A – CONSOLIDAMENTO
IMPRESE ESISTENTI

Villa Settembrini, via Carducci n. 32 – Venezia Mestre

21/04/2023

AREA GESTIONE FESR



ATTENZIONE A TUTTE LE NORME DEL BANDO...



...Ma in particolare a (piccola guida orientativa):

- **Articolo 4 «Soggetti ammissibili»**
 - ✓ *Quali sono i requisiti dell'impresa/professionista per partecipare al bando?*

- **Articolo 6 «spese ammissibili» vs Articolo 7 «spese NON ammissibili»**
 - ✓ *Sulla base dell'intervento che si intende fare (art. 5), quali sono le spese che sono possibili e che se rendicontate vengono riconosciute e quali spese invece anche se fatte non verranno riconosciute?*

- **Articolo 8 «Forme, soglie ed intensità del sostegno»**
 - ✓ *Quali sono i limiti di spesa (minima e massima) che possono essere riconosciuti?*
 - ✓ *In che percentuale e fino a che importo la spesa sostenuta viene rimborsata una volta rendicontata e approvata?*

- **Articolo 10 «Termini e modalità di presentazione della domanda di partecipazione»**
 - ✓ *Quali sono i termini per presentare la domanda di sostegno?*
 - ✓ *Con che modalità presentare la domanda?*
 - ✓ *Che documentazione è necessario produrre?*



ATTENZIONE A TUTTE LE NORME DEL BANDO... 2



...Ma in particolare a (piccola guida orientativa):

- **Articolo 13 «Obblighi da carico del Beneficiario»**
 - ✓ *Quali sono i doveri nei confronti della Regione durante e dopo la realizzazione del progetto?*

- **Articolo 15 «Tempi di realizzazione del progetto»**
 - ✓ *Quali sono le scadenze per la presentazione della domanda di sostegno?*
 - ✓ *Da quando sono ammissibili le spese?*
 - ✓ *Entro quando devo concludere la realizzazione del progetto?*
 - ✓ *Entro quando posso chiedere l'erogazione dell'anticipo, dell'acconto, del saldo?*

- **Articolo 16 «Modalità di erogazione del sostegno e di rendicontazione»**
 - ✓ *Quali sono le modalità per presentare la domanda di rendicontazione delle spese?*
 - ✓ *Entro che tempi presentare la rendicontazione?*
 - ✓ *Che documentazione è necessario allegare affinché la spesa venga riconosciuta?*

- **Articolo 18 «Rinuncia e decadenza del sostegno»**
 - *Quali sono le sanzioni se non vengono rispettati gli obblighi d*
 - *Per quali motivi il contributo può venire revocato?*



IL REGIME DI AIUTO

Soglie minime e massime di spesa rendicontata e ammessa e di contributo erogabile
>> **ARTICOLO 8**

- Spesa progettuale compresa tra 15.000,00 euro e 285.000,00 euro
- Intensità del contributo del 70% delle spese sostenute, rendicontate e approvate
- Contributo massimo 199.500,00 euro

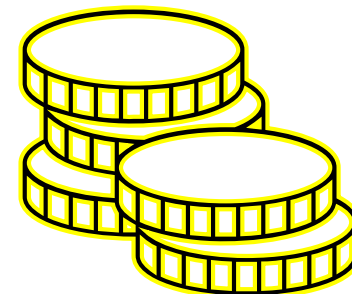

REGOLAMENTO **DE MINIMIS** (Reg. UE 1407/2013)

- Importo massimo di € 200.000,00 nell'arco degli ultimi tre esercizi finanziari
- Contributo concesso nel 2023: si sommano i contributi percepiti nel 2023 e quelli eventuali del 2022 e del 2021 a valere sullo stesso regime



ATTENZIONE ALLA DOCUMENTAZIONE

Attenzione agli allegati obbligatorî (*art. 4 e art. 10*) che devono essere sempre presentati unitamente alla domanda:

- non sono modificabili rispetto ai modelli inseriti nel bando e redatti in modo completo;
- non sono presentabili in un secondo momento.

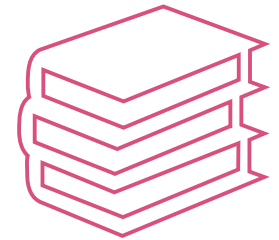

PRESENTAZIONE ATTRAVERSO APPLICATIVO SIU - 0

- Medesima modalità della Programmazione 2014-2020
- Utilizzo del Sistema Informativo Unificato della Regione Veneto (SIU)

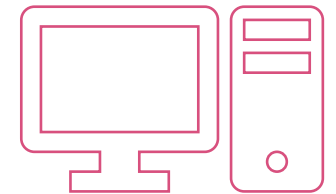

PRESENTAZIONE ATTRAVERSO APPLICATIVO SIU - 1

- Pagina informativa e di supporto all'utente

<https://www.regione.veneto.it/web/programmi-comunitari/siu>

- STEP 1: Accredimento al portale SIU per poter compilare la domanda (accredimento già possibile oggi) <https://siu.regione.veneto.it/GUSI/> + presa visione «Manuale utente»

- STEP 2: compilazione domanda nel portale SIU <https://siu.regione.veneto.it/DomandePRU/>

- Brevi video di guida per la presentazione delle domande di sostegno

<https://www.avepa.it/video> 

› Video realizzato da AVEPA: Modalità di presentazione della domanda POR FESR 2014-2020 della Regione del Veneto

- Manuale utente (tasto «help» in SIU)

› Video realizzato da AVEPA: Le 10 cose che non si possono scordare nei Bandi POR FESR 2014 2020 della Regione del Veneto

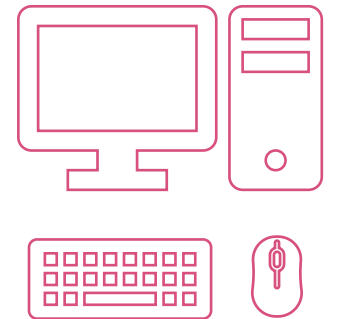

PRESENTAZIONE ATTRAVERSO APPLICATIVO SIU - 2

SIU
Veneto
2014-2020

INSERIMENTO NUOVA DOMANDA CERCA DOMANDE VALUTAZIONE

Residua sessione 29:53 min Estendi sessione

Lista posizioni anagrafiche

Selezione programma operativo

Programma operativo: Fondo Europeo di Sviluppo Regionale - Programma 2021-2027

Criteri di ricerca

Posizione Anagrafica: Fondo Europeo per gli Affari Marittimi e la Pesca (FEAMP) - Programma 2014-2020.

Cod. fiscale/Id. Estero: Fondo per lo Sviluppo e la Coesione

Ragione sociale: Obiettivo Reimpiego
Attività Non Finanziate
Fondi Nazionali art. 68 L. 144/99 e s.m.i; DLgs 226/2005; L. 53/2003 e art. 1 c. 622-624 L. 296/2006
Fondi Regionali
Servizio Informativo del Settore Primario
Altri fondi
Programma Operativo Nazionale Iniziativa Occupazione Giovani
Sovvenzioni regionali per le imprese di Pesca e Acquacoltura

Risultati della ricerca: 0

Lista Vuota

Ragione sociale

Andrea Boldrin - REGIONE VENETO

Fondo Europeo di Sviluppo Regionale - F

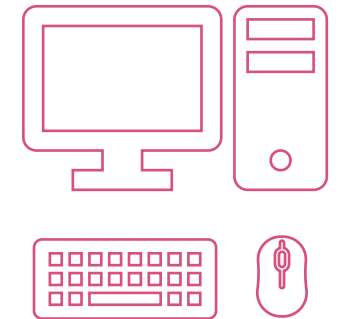

PRESENTAZIONE ATTRAVERSO APPLICATIVO SIU - 3

La domanda non è ammissibile qualora non sia presentata nei termini stabiliti dal bando.

ATTENZIONE: non lasciare le domande in stato confermata poiché queste non saranno inviate ad AVEPA, è necessario ultimare il caricamento di tutti gli allegati previsti e cliccare su «**presenta la domanda**».

La domanda potrà essere presentata fino alle **ore 17:00:00 di martedì 6 giugno 2023**. Allo scadere del termine, le domande che saranno ancora in fase di caricamento non saranno processate dal sistema e rimarranno non presentate.

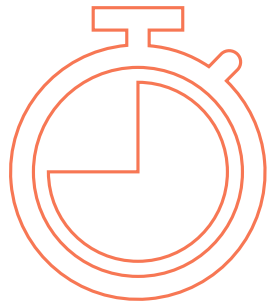

GLI ERRORI PIÙ RICORRENTI...

In fase di **ammissibilità**:

- Caricare la domanda gli ultimi cinque minuti....
- Dimenticare qualche allegato obbligatorio o caricare documentazione parziale
- Non controllare se si possiedono i requisiti per partecipare
- Non controllare se l'intervento presentato rientra fra quelli ammissibili
- Non verificare quanti contributi de minimis sono stati ricevuti negli ultimi anni
- Non tenere conto del socio impresa estera nel momento in cui si dichiara la dimensione di impresa

>> conseguenza: non ammissibilità della domanda

In fase di **rendicontazione**:

- Presentare in ritardo la rendicontazione
- Non allegare la documentazione necessaria alla verifica della spesa (fatture) o dei pagamenti (bonifici ed estratti conto) o degli interventi (collaudi, di.co ecc.)

>> conseguenze:

**rigetto della domanda e conseguente revoca del contributo
mancata approvazione della spesa**



Grazie per l'attenzione



049 770.8711 (centralino)

Lunedì-Giovedì: 8.30-17.00

Venerdì: 8.30-14.00



gestione.fesr@avepa.it

