

PD 314

Villa Italia, detta "Castello di Lispida"

Comune: Monselice

Frazione: Monticelli

Località: Lispida

Via IV Novembre

Irrv 00002829 Ctr 147 SO

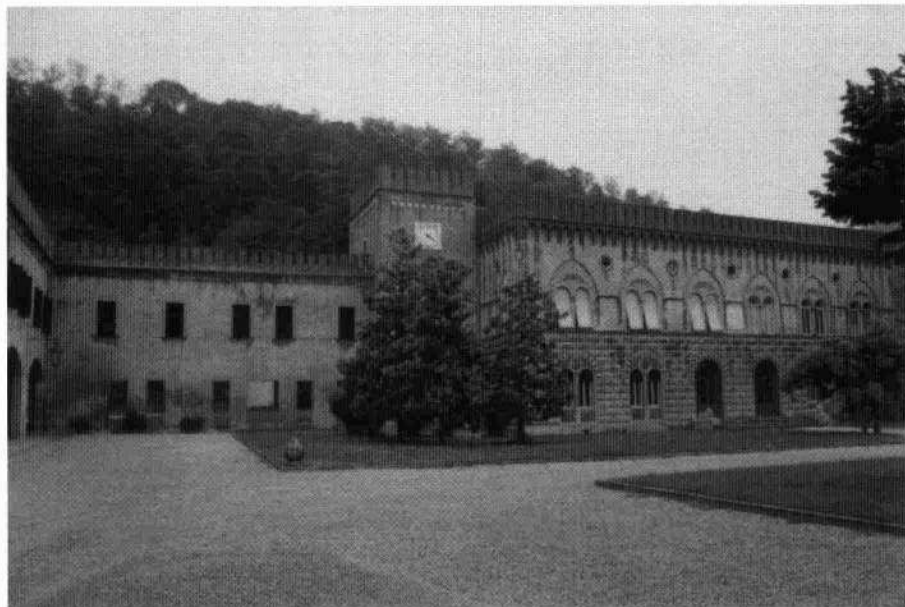
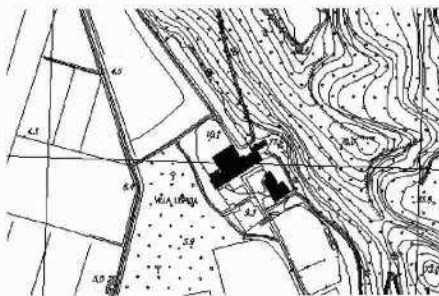

Il complesso di villa Italia deve il suo nome all'essere stata residenza del quartier generale del re durante la Prima Guerra Mondiale. Pur se i vari edifici ora visibili sono stati in parte costruiti ed in parte riattati dal conte Augusto Corinaldi a partire dalla fine dell'Ottocento, nel luogo è testato un insediamento conventuale molto antico: il documento che parla di una «ecclesie sancte Marie de Ispida» la cui proprietà è «totius beati Petri iuris existit» è del 1150. Degli edifici antichi è documentato un nucleo duecentesco ed un ampliamento seicentesco; dopo l'alienazione dei beni da parte della Serenissima, nel Settecento, si deve ai Corinaldi il recupero del luogo. Attualmente in restauro, il complesso consta della villa vera e propria, degli annessi rustici e di un ampio parco-giardino oltre alla tenuta agricola circostante.

La villa ha pianta rettangolare e si eleva di due piani; costruita nei modi eclettici, ha pian terreno a bugnato rustico in cui sono inserite le luci a pieno sesto dei portali e delle finestre a bifora con oculo all'imposta. Il piano superiore ha arcate con sesto acuto in cui si inseriscono le bifore eguali alle sottostanti; il coronamento a merlature è sostenuto da archetti ciechi.

A lato sorge la torretta e, a seguire, il primo corpo di adiacenze, mentre sul fianco opposto, distaccata dall'edificio, ancora una torretta, a base rettangolare con angoli smussati a renderla ottagonona, decora il parco.

L'adiacenza ortogonale al volume eclettico, sempre di soli due piani, ha la parte terminale aperta in una profonda loggia a due forni con sesto ribassato sul fronte. Portali turriti e terrazzamenti del terreno collaborano a rendere "castello" la villa.

307

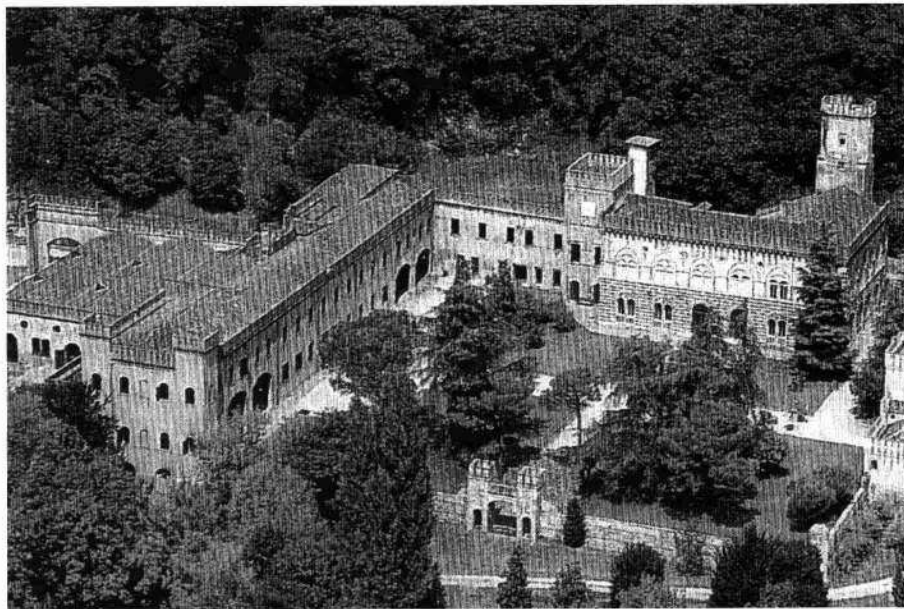
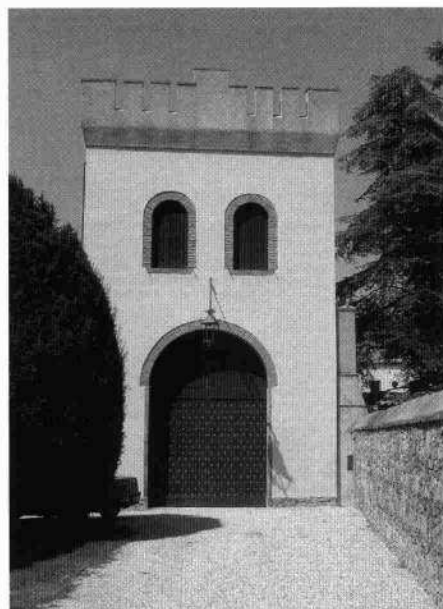

Portale di ingresso meridionale
Veduta dall'alto del "Castello di Lispida"
Gli annessi orientali
Il fronte interno della barchessa

MONSELICE

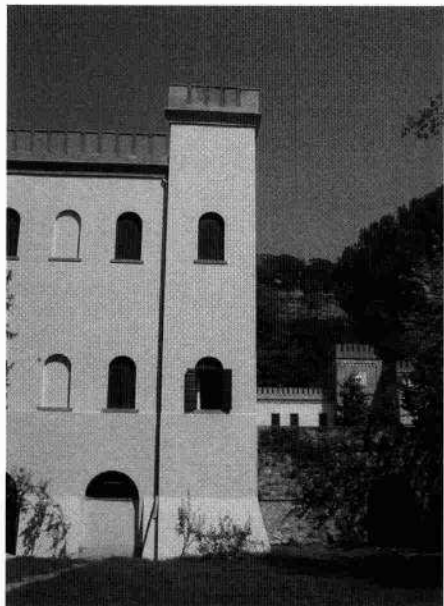

Testata occidentale delle adiacenze
Fianco occidentale del complesso
Portale d'accesso alla scalinata
La scalinata alla villa padronale