PD 479

Villa Carnaroli, Pugnalin, Valsecchi

Comune: San Giorgio delle Pertiche
Frazione: Arsego
Via Signoria, 2

Irvv 00000512 Ctr 126 NE

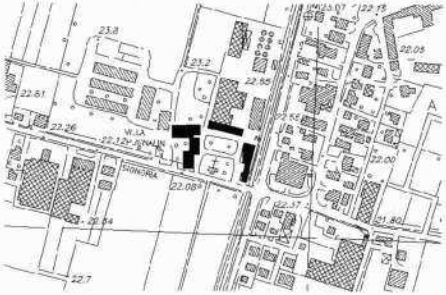

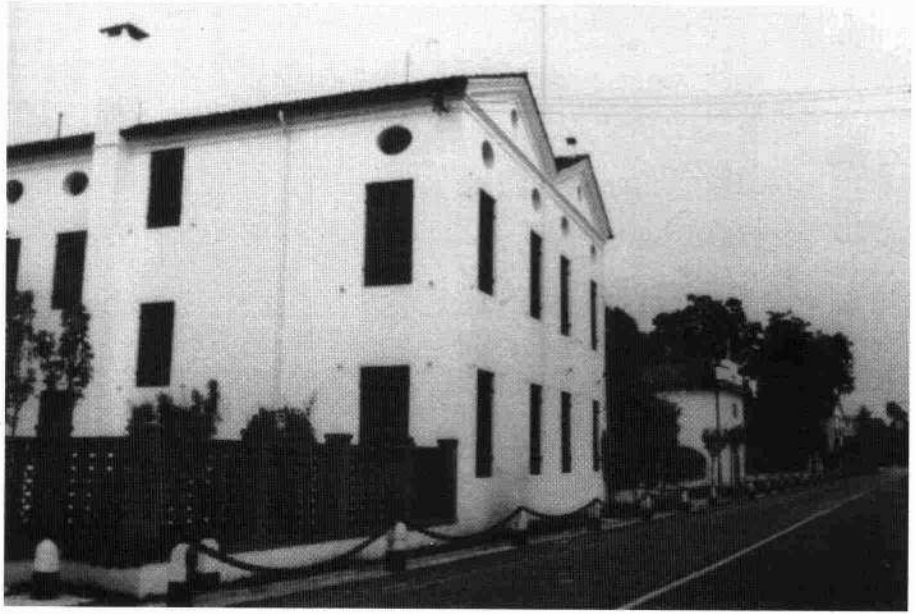

Molto interessante è la disposizione urbanistica del complesso in esame: ritroviamo il modello della corte aperta, sul lato sud, dove gli immobili adibiti a residenza e gli annessi rustici, ben distinti fra di loro, sono collocati attorno ad un piccolo giardino ove è presente, in questo caso, un oratorio a formare quindi un sistema indipendente anche dal punto di vista religioso.
Articolata si presenta anche la figurazione architettonica della parte destinata alla residenza. Il prospetto laterale ovest del complesso, adiacente alla via principale, si presenta con la particolarità di due edifici addossati, coperti a capanna, e quindi timpanati con un oculo al centro. L'intera parte residenziale che ha sviluppo est-ovest, si evela per due piani fuori terra più il sottotetto; la forometria è disposta regolarmente con una serie di finestre rettangolari al piano terra ed al soprastante, mentre una serie di oculi illumina il sottotetto e si posiziona in asse con le finestre sottostanti. L'ingresso principale della parte residenziale è archivoltato con due oculi binati affiancati ed un piccolo stemma sopra l'arco.
Gli annessi rustici costituiti principalmente da barchesse con arcate a pieno sesto su pilastri, si presentano costruiti in più tempi a partire da quelli attorno alla corte prospiciente la residenza per poi impegnare, con l'abitazione del gastaldo ed i granai, anche il lato lungo il corso d'acqua. Circonda il gruppo di edifici l'ampia campagna di pertinenza.